



Le bois lamellé aux caractéristiques certifiées

ACERBOIS-Glulam

Liste des titulaires de la marque de qualité ACERBOIS

au 14 octobre 2013

ACERBOIS est un organisme certificateur (accréditation n° 5-0048, certification, portée disponible sur www.cofrac.fr) qui développe, en qualité de tierce partie, une activité de certification de produits, services, ou contrôle production en usine dans les domaines des éléments, ouvrages et kits en bois ou dérivés, à usages structuraux et fonctionnalités complémentaires. Un Comité de certification veille à l'application des principes relatifs à la certification et au respect du référentiel.

La certification

Les certifications délivrées sont des certifications de produits ou de services au sens de l'article L.115-27 de la loi n° 99-442 du 3 juin 1994, et selon les spécifications des référentiels particuliers des marques, définis pour chacune de ses applications particulières. L'existence de chaque référentiel particulier de marque fait l'objet d'une publication au Journal Officiel de la République française.

La marque Acerbois-Glulam

Cette certification s'applique aux éléments en bois lamellé qui sont des produits, ou semi-produits, destinés à être mis en œuvre dans les ouvrages à

emploi structural du bâtiment ou des travaux publics. Ils sont fabriqués industriellement dans une usine, un atelier ou sur un site prévu à cet effet. La marque ACERBOIS-Glulam atteste de la conformité de ces produits ou éléments d'ouvrage aux spécifications techniques suivantes :

- Fabrication assujettie à des contrôles internes
- Maîtrise de la fabrication par le producteur

Le droit d'usage de la marque ACERBOIS-Glulam est accordé après essais et inspection du CEBTP ou FCBA et avis du comité de marque.

Caractéristiques certifiées

- Classe de résistance (GL)
selon les normes EN 386 et EN 1194
- Classe d'Utilisation (1, 2, 3, 4)
selon la norme EN 350
- Emploi d'un produit de préservation à vocation anti-termite (mention T)
- Type d'adhésif (I ou II)
selon les normes EN 301 et N 302
- Approvisionnements « bois »
issus de forêts gérées durablement (mention FC)



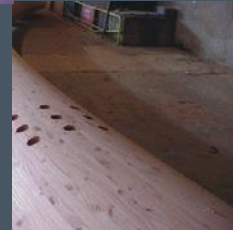
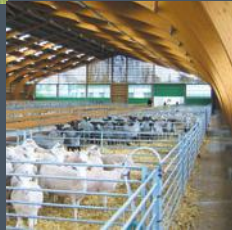

<p>BRIAND CONSTRUCTION – Site de Saint-Sylvain d'Anjou Av. des Carreaux - 49481 ST SYLVAIN D'ANJOU Tél : 02 41 21 27 10 - Fax : 02 41 21 27 01</p>	2000.11.016	<p>Résistance : GL 28 selon NF EN 1194 (7.1999) Utilisation : C 3 Mention : FC et T</p>
<p>BARLET La Triquetterie - 71800 ST SYMPHORIEN DES BOIS Tél : 03 85 28 03 72 - Fax : 03 85 28 04 98</p>	2000.10.015	<p>Résistance : GL 28 selon NF EN 1194 (7.1999) Utilisation : C 3 Mention : FC et T</p>
<p>BATUT 1 chemin des Barenas - 12630 AGEN D'AVEYRON Tél : 05 65 42 30 25 - Fax : 05 65 42 46 64</p>	2003.10.025	<p>Résistance : GL 28 selon NF EN 1194 (7.1999) Utilisation : C 2 Mention : FC et T</p>
<p>BELLIARD ZI Route de Fougères - 53120 GORRON Tél : 02 43 08 49 70 - Fax : 02 43 08 49 19</p>	2004.03.026	<p>Résistance : GL 28 selon NF EN 1194 (7.1999) Utilisation : C 2</p>
<p>BRIAND CONSTRUCTION – Site de Vallet 45 rue d'Anjou - 44330 VALLET Tél : 02 40 33 99 55 - Fax : 02 40 33 95 24</p>	1998.11.013	<p>Résistance : GL 28 selon NF EN 1194 (7.1999) Utilisation : C 2 Mention : FC et T</p>
<p>CAILLAUD LAMELLÉ COLLÉ Rue du Bompas - 49120 CHEMILLE Tél : 02 41 30 73 90 - Fax : 02 41 30 74 97</p>	2000.06.014	<p>Résistance : GL 28 selon NF EN 1194 (7.1999) Utilisation : C 3 Mention : FC et T</p>
<p>CHARLES ET MOUYSSSET Chemin de la Peyrinie - 12000 RODEZ Tél : 05 65 42 27 03 - Fax : 05 65 67 35 24</p>	2005.03.029	<p>Résistance : GL 28 selon NF EN 1194 (7.1999) Utilisation : C 2 Mention : FC et T</p>
<p>LES CHARPENTIER DES ALPES ET PROVENCE 14 rue d'Helsinki - 13127 VITROLLES Tél : 04 42 89 15 09 - Fax : 04 42 89 68 12</p>	2003.06.022	<p>Résistance : GL 28 selon NF EN 1194 (7.1999) Utilisation : C 2 Mention : FC</p>
<p>CHARPENTES FOURNIER 15 rue des Jardins - 85170 LE POIRÉ SUR VIE Tél : 02 51 31 82 95 - Fax : 02 51 06 49 36</p>	1996.03.007	<p>Résistance : GL 28 selon NF EN 1194 (7.1999) Utilisation : C 3 Mention : FC</p>
<p>CMBP ZA Les Haies d'Houdan - 28260 LE MESNIL SIMON Tél : 02 37 64 09 00 - Fax : 02 37 64 09 50</p>	2003.03.021	<p>Résistance : GL 28 selon NF EN 1194 (7.1999) Utilisation : C 3</p>
<p>COLLADELLO Allée du Vivarais - 26300 BOURG DE PEAGE Tél : 04 75 72 54 55 - Fax : 04 75 72 28 44</p>	2006.06.031	<p>Résistance : GL 28 selon NF EN 1194 (7.1999) Utilisation : C 3</p>
<p>COSYLVA Route de Bénévent - 23400 BOURGANEUF Tél : 05 55 64 04 68 - Fax : 05 55 64 11 56</p>	1995.10.006	<p>Résistance : GL 28 selon NF EN 1194 (7.1999) Utilisation : C 3 Mention : FC et T</p>
<p>EUGEN DECKER Holzindustrie KG- Hochwaldstr. 31- 54497 MORBACH (ALL.) Tél : +49(0)65 33/73 0 - Fax : +49(0)65 33/73-111</p>	2006.10.032	<p>Résistance : GL 24 selon NF EN 1194 (7.1999) Utilisation : aucune en sortie d'usine Mention : FC</p>



FABRICANTS	CERTIFICAT	CLASSES et MENTIONS
EURO LAMELLÉ (2 lignes de production) ZI des Pérouses - 74152 RUMILLY Tél : 04 50 64 62 16 - Fax : 04 50 01 46 66	1996.03.008	Résistance : GL 28 selon NF EN 1194 (7.1999) Utilisation : C 3 Mention : FC et T
FARGEOT Lieu dit Chavannes - BP1 - 71220 VÉROSVRES Tél : 03 85 24 81 22 - Fax : 03 85 24 84 50	1995.02.002	Résistance : GL 28 selon NF EN 1194 (7.1999) Utilisation : C 3 Mention : FC et T
F.C.B. ZI Pont du Réveillon - 62157 ALLOUAGNE Tél : 0321541011 - Fax : 0321541062	2004.06.028	Résistance : GL 28 selon NF EN 1194 (7.1999) Utilisation : C 2 Mention : FC
GAUTHIER LAMELLÉ COLLÉ Route de Vannes - 56460 SÉRENT Tél : 02 97 73 24 24 - Fax : 02 97 73 24 00	1995.02.001	Résistance : GL 28 selon NF EN 1194 (7.1999) Utilisation : C 3
GOUBIE CHARPENTES BP 28 - 24130 PRIGONRIEUX Tél : 05 53 73 45 00 - Fax : 05 53 58 11 85	1998.11.012	Résistance : GL 28 selon NF EN 1194 (7.1999) Utilisation : C 3 Mention : FC et T
HAAS WEISROCK 7 rue Jean Jaurès- 88580 SAULCY SUR MEURTHE Tél : 03 29 52 80 00 - Fax : 03 29 52 80 01	1996.10.011	Résistance : GL 32 selon NF EN 1194 (7.1999) Utilisation : C 3 Mention : FC et T
HOLZWERK GEBR. SCHNEIDER Kappel 28- 88436 EBERHARDZELL (ALL.) Tél : +49(0)73 55 / 93 20 0 - Fax : +49(0)73 55 / 93 20 30	2007.10.034	Résistance : GL 24 selon NF EN 1194 (7.1999) Utilisation : C 2 Mention : FC
JAMES 26 rue de la Libération- 50370 BRECEY Tél : 02 33 48 70 44 - Fax : 02 33 48 08 81	1996.06.010	Résistance : GL 28 selon NF EN 1194 (7.1999) Utilisation : C 3
LAMECO NORMANDIE ZI La Valette - 50580 PORT BAIL Tél : 02 33 04 91 21 - Fax : 02 33 04 15 34	2003.06.023	Résistance : GL 28 selon NF EN 1194 (7.1999) Utilisation : C 2
MARGUERON Avenue du 133e R.I - 01300 BELLEY Tél : 04 79 81 67 67 - Fax : 04 79 81 09 85	1995.07.004	Résistance : GL 28 selon NF EN 1194 (7.1999) Utilisation : C 3 Mention : FC et T
MATHIS 3 rue des Vétérans - 67600 MUTTERSHOLTZ Tél : 03 88 85 10 14 - Fax : 03 88 85 16 87	1995.04.003	Résistance : GL 28 selon NF EN 1194 (7.1999) Utilisation : C 3 Mention : FC et T
SACBA Route de Verteuil - BP 44- 47400 TONNEINS Tél : 05 53 79 14 39 - Fax : 05 53 84 47 63	2007.03.033	Résistance : GL 28 selon NF EN 1194 (7.1999) Utilisation : C 3 Mention : FC et T
SIGA ZI du Rooy- BP 71 - 47302 VILLENEUVE SUR LOT Tél : 05 53 36 24 10 - Fax : 05 53 36 24 15	2009.03.035	Résistance : GL 24 selon NF EN 1194 (7.1999) Utilisation : C 2 Mention : FC et T
TANGUY 11 rue de la Roche - 29870 LANNILIS Tél : 02 89 04 02 39 - Fax : 02 89 04 05 80	2002.01.017	Résistance : GL 28 selon NF EN 1194 (7.1999) Utilisation : C 3

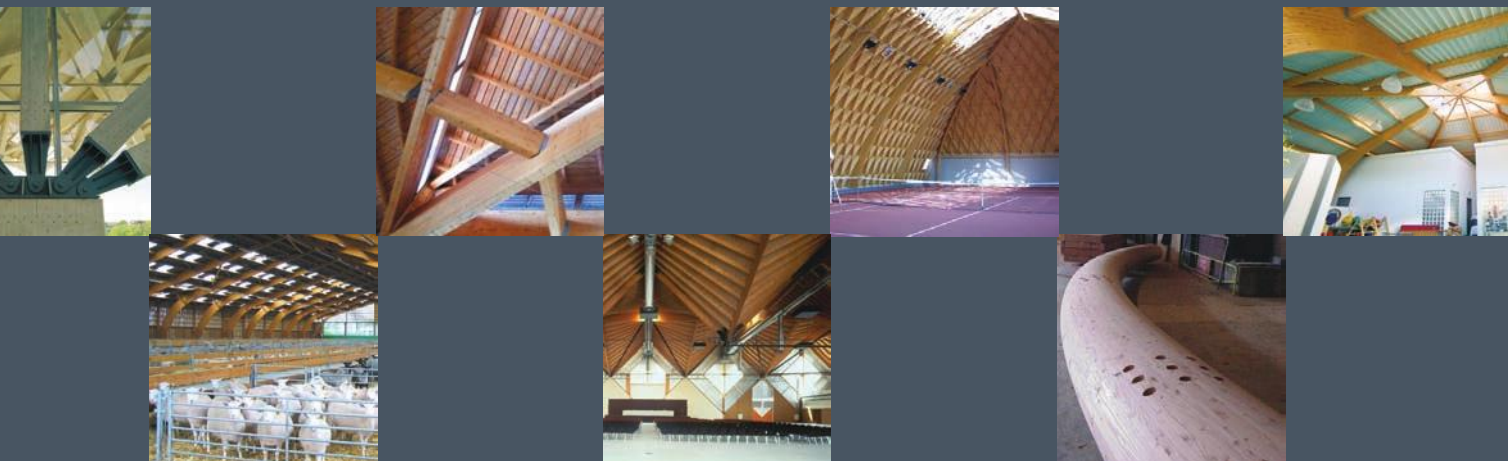

www.acerbois.org



Organisme certificateur accrédité par le Cofrac: N° 5-0048



Organisme certificateur agréé
6, avenue de Saint Mandé
75012 Paris
Tél. : 01 41 32 21 42
Fax : 01 47 85 99 17
Web : www.acerbois.org



Organisme d'essais et d'inspection
10, avenue de Saint Mandé
75012 Paris
Tél. : 01 40 19 49 19
Fax : 01 43 40 85 65
Web : www.fcba.fr



Organisme d'essais et d'inspection
12, av. Gay-Lussac - ZAC la clé St Pierre
78990 Elancourt
Tél.: 01 30 85 24 00
Fax : 01 30 85 24 30
Web : www.cebtp.fr